

PIEMONTE - ALTA VALLE SUSA - SESTRIERE (TO)

# Residence Club Palace 1 e 2

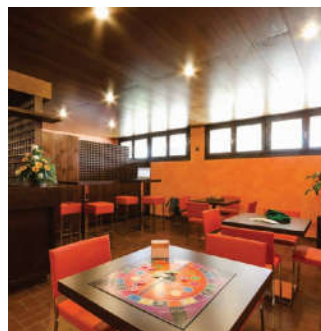

I Residence Palace 1 e 2 formano un moderno complesso residenziale, ubicato in posizione panoramica e soleggiata, nel cuore dell'ampio comprensorio sciistico della Via Lattea.

## IMPIANTI DI RISALITA

A 800 m. I clienti possono usufruire del comodo deposito sci ubicato direttamente presso gli impianti di risalita (incluso nelle quote). Comprensorio della Via Lattea.

## SISTEMAZIONE

Appartamenti arredati in modo confortevole e funzionale, tutti con terrazzo e vista sulle piste, tv, telefono,

cassaforte, angolo cottura con lavastoviglie, servizi con doccia e asciugacapelli. Si dividono in Mono 2 (Palace 1), composto da ampio soggiorno con divano letto doppio o matrimoniale; Mono 4 (Palace 1) composto da soggiorno con divano letto matrimoniale e zona notte riservata con letto a castello; Trilo 6 (Palace 2) composto da soggiorno con divano letto doppio, cameretta con letto a castello e camera matrimoniale.

## ATTIVITÀ E SERVIZI

Ricevimento h24, posto auto coperto, wi-fi free nelle zone bar/hall, bar, sala tv, zona riservata per gioco con carte, sala giochi, deposito scarponi.

## A PAGAMENTO

Lavanderia/stireria a gettoni, utilizzo sauna, servizio baby sitter (su richiesta), emissione skipass al ricevimento, minimarket all'interno del complesso (19/12-6/4 ad orari stabiliti).

## TESSERA CLUB

Include miniclub, escursioni accompagnate e ciaspolate, cocktail di benvenuto, utilizzo della palestra, deposito sci sulle piste, intrattenimento piano bar con musica dal vivo, sconti noleggio attrezzatura, emissione skipass e scuola sci a tariffa convenzionata.

PERIODI	NOTTI	SOGGIORNO		
		Mono 2 pers.	Mono 4 pers.	Trilo 6 pers.
A 19/12-26/12	7	450	500	685
B 26/12-02/01	7	1.120	1.120	1.655
C 02/01-09/01	7	675	675	1.000
D 09/01-06/02	7	450	500	685
E 06/02-13/02	7	585	585	850
F 13/02-27/02	7	675	675	1.000
G 27/02-06/03	7	585	585	850
H 06/03-06/04	7	450	500	685

### FI 169 - Quote per appartamento

**INIZIO/FINE SOGGIORNO:** 18.00/10.00; libero minimo 7 notti dal 27/3, sabato/sabato nei restanti periodi. **LE QUOTE COMPRENDONO:** biancheria da letto, da bagno (parziale) e cucina, forfait consumi per luce, acqua, gas e pulizia finale (escluso angolo cottura a cura del cliente, altrimenti ulteriore addebito € 100), 1 posto auto coperto per appartamento. **CAUZIONE:** per appartamento, da versare all'arrivo, € 500 in B/C, € 250 nei restanti periodi. **DA PAGARE IN LOCO:** (supplementi facoltativi da richiedere alla prenotazione) sistemazione 3°/4° piano € 100 per appartamento a settimana; early check-in € 70 per appartamento a settimana. **TESSERA CLUB:** (dal 19/12 al 6/4) obbligatoria da pagare in loco, per appartamento a soggiorno, in Mono 2/4 € 100 in A/D/H, € 150 in B, € 135 nei restanti periodi; in Trilo € 215 in A/D/H, € 245 in B, € 230 nei restanti periodi. **ANIMALI:** ammessi di piccola taglia, su richiesta, escluso aree comuni, € 100 a settimana da pagare in loco.

## IL TUO RESIDENCE

VALUTAZIONE FV ..... OTTIMO 4/5  
CAMERE ..... 250  
ALTITUDINE ..... 2.035 MT  
DAL CENTRO ..... A 800 MT  
ANIMALI ..... AMMESSI

## INFO SKI

PISTE BLU ..... 52  
PISTE ROSSE ..... 117  
PISTE NERE ..... 2  
AREA TOTALE SCI ..... 400 KM